

TYNK CEM- WAP 1cm  
 PUSTAK MAX 25cm  
 RUSZT DREWNIANY SYSTEMOWY  
 WEŁNA MINERALNA 20cm  
 WIATROIZOLACJA  
 PUSTAKA POWIETRZNA 2cm  
 DESKI ELEWACYJNE  
 DREWNIANE 2-2,5cm,  
 STRUGANE IMPREGNOWANE  
 OGNIOCHEM

W WARSTWACH POSADZKI WYKONAĆ DYLACJĘ  
 OBWODOWĄ WZDŁUŻ WSZYSTKICH ŚCIAN,  
 SCHODÓW, SŁUPÓW I DYLACJĘ POŚREDNIE  
 DZIELĄCE PODKŁAD NA POLA O POWIERZCHNI  
 NIE WIĘKSZEJ NIŻ 30 m² I BOKU  
 NIEPRZEKRACZAJĄCYM 6 m  
 ORAZ NA STYKU PÓL O RÓŻNORODNYCH  
 WARSTWACH POSADZKOWYCH  
 HYDROIZOLACJA W ŁAZIENKACH  
 NA WARSTWIE WYLEWKI  
 PODŁOGOWEJ, DO WYS.30cm  
 NA ŚCIANACH I NA CAŁEJ  
 WYSOKOŚCI KABINY PRYSZNICOWEJ  
 ORAZ 30cm WOKÓŁ UMYWALEK

WYMIARY W ŚWIELE OTWORÓW  
 DRZWIOWYCH DOSTOSOWAĆ DO  
 ODPOWIEDNIH PARAMETRÓW  
 PROPONOWANYH PRZEZ  
 WYBRANEGO PRODUCENTA

WYKOŃCZENIE TARASÓW,  
 BALKONÓW - OKŁADZINA  
 MROZOODPORNĄ I ANTYPOŚLIZGOWĄ (R10)

W PRZEWODACH ZAMONTOWAĆ  
 WENTYLATOR WSPOMAGAJĄCY  
 WENTYLACJĘ, URUCHAMIANY  
 WŁĄCZNIKIEM ŚWIATŁA

GRUBOŚĆ DOCIEPLENIA BUDYNKU  
 min20cm.  
 PODCIĄGI, BELKI NADPROŻOWE,  
 WIENCE, RDZENIE, SŁUPY  
 WEDŁUG CZĘŚCI KONSTRUKCYJNEJ

BALUSTRADA H110  
 mgr inż. arch. Wanda Kierebińska-Tokarz  
 uprawnienia budowlane bez ograniczeń do  
 projektowania w spec. architektonicznej  
 nr UAN-VIII.83861/14/88 SL-1434

0,00= ISTN. 221,20 m n.p.m.

PRACOWNIA PROJEKTOWA "MM STUDIO" ANDRZEJ MUSIAŁSKI ul. MARCONIEGO 37A 42-202 Częstochowa,				
Objekt:	BUDYNEK MIESZKALNY			
Nazwa inwestycji	BUDOWA BUDYNKU MIESZKALNEGO-DOMU PARAFIALNEGO WRAZ Z NIEZBĘDNĄ INFRASTRUKTURĄ TECHNICZNĄ			
Adres inwestycji	Kolonia Krępa, gmina Lgota Wielka, powiat radomszczański dz.nr 33 obręb 0003 Kolonia Krępa 2			
Przedmiot rysunku	RZUT PARTERU			
Projektant architektury	mgr inż. arch. Wanda Kierebińska-Tokarz upr. nr 28/0101/2014	Data	08/09/2021	Podpis <i>Wanda Kierebińska-Tokarz</i>
Projektant konstrukcji	mgr. inż. bud. Andrzej Musiański upr. nr 83/Cz	Data	08/09/2021	Podpis <i>Andrzej Musiański</i>
				Skala 1:75 Nr rys. 1

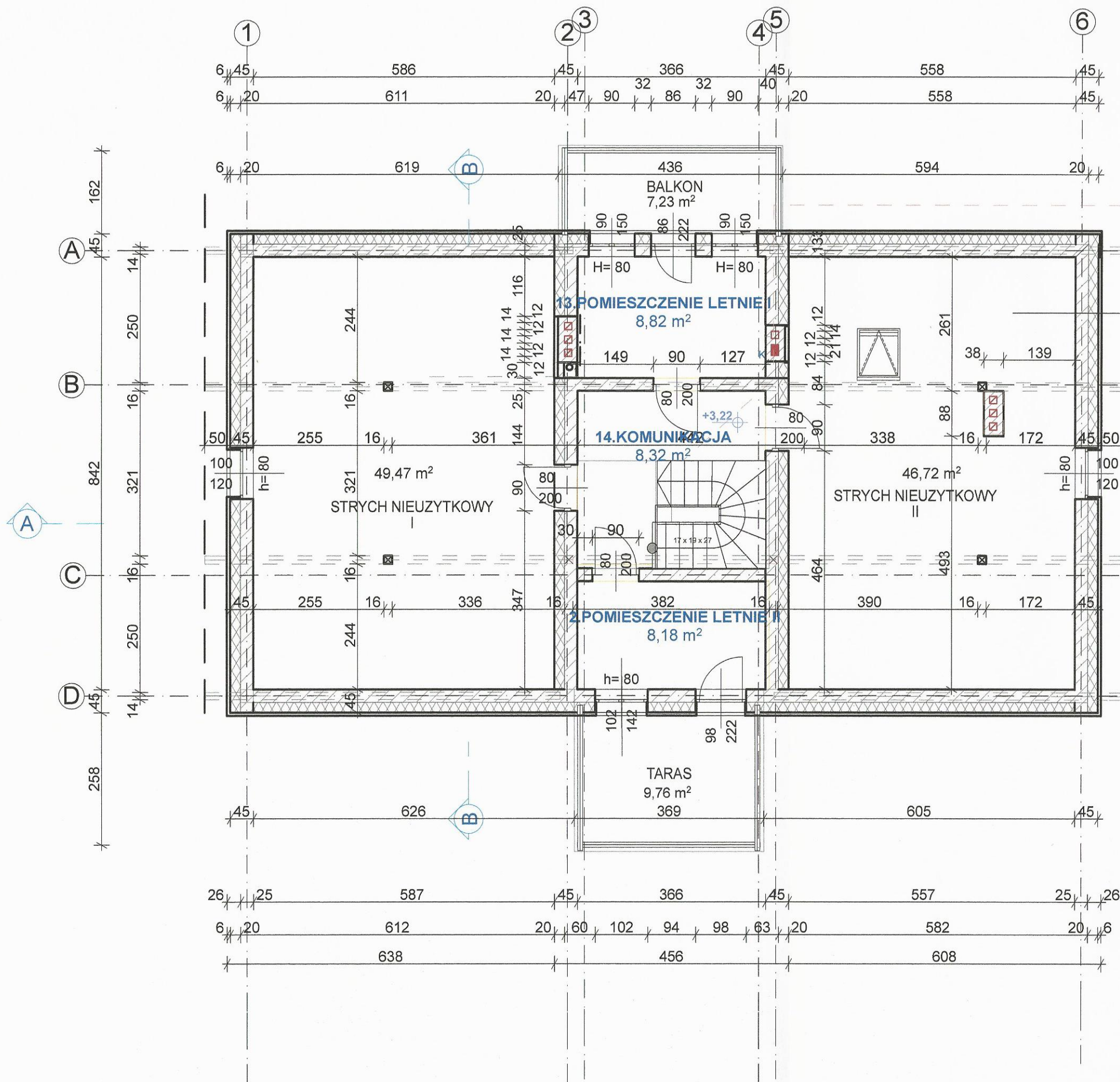

TYNK CEM- WAP 1cm  
 PUSTAK MAX 25cm  
 RUSZT DREWNIANY SYSTEMOWY  
 WEŁNA MINERALNA 20cm  
 WIATROIZOLACJA  
 PUSTAKA POWIETRZNA 4cm  
 DESKI ELEWACYJNE  
 DREWNIANE 2-2,5cm,  
 STRUGANE IMPREGNOWANE  
 OGNIOPHONEM

GRUBOŚĆ DOCIEPLENIA BUDYNKU min20cm.  
 PODCIĄGI, BELKI NADPROŻOWE, WIĘNCY,  
 RDZENIE, SŁUPY WEDŁUG CZĘŚCI  
 KONSTRUKCYJNEJ

mgr inż. arch. Wanda Kierebińska-Tokarz  
 uprawnienia budowlane bez ograniczeń do  
 projektowania w spec. architektonicznej  
 nr UAN-VIII.53861/14/88 SL-1434

PRACOWNIA PROJEKTOWA "MM STUDIO" ANDRZEJ MUSIAŁSKI ul. MARCONIEGO 37A 42-202 Częstochowa,					
Obiekt:	BUDYNEK MIESZKALNY				
Nazwa inwestycji	BUDOWA BUDYNKU MIESZKALNEGO-DOMU PARAFIALNEGO WRAZ Z NIEZBEDNĄ INFRASTRUKTURĄ TECHNICZNĄ				
Adres inwestycji	Kolonia Krępa, gmina Lgota Wielka, powiat radomszczański dz.nr 33 obręb 0003 Kolonia Krępa 2				
Przedmiot rysunku	RZUT PODDASZA				
Projektant architektury	mgr inż. arch. Wanda Kierebińska -Tokarz upr. nr 28/LOK/2014/11	Data	08/09/2021	Podpis	Skala 1:75
Projektant konstrukcji	mgr, inż. bud. Andrzej Musiański upr. nr 83/Cz	Data	08/09/2021	Podpis	Nr rys. 2

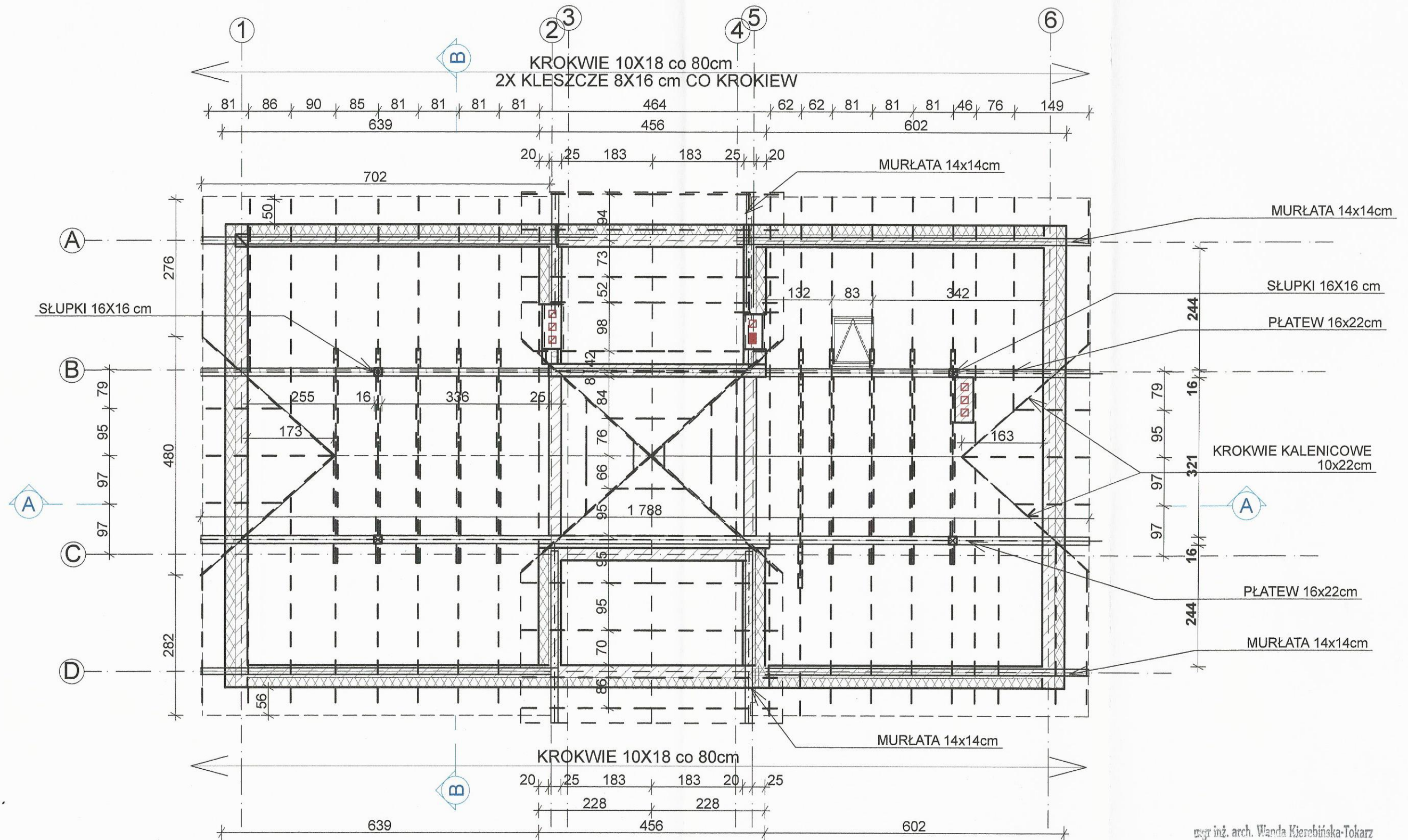

ELEMENTY KONSTRUKCYJNE WIĘŻBY NALEŻY PRZEDŁUŻYĆ O 20-30cm W CELACH MONTAŻOWYCH  
 ELEMENTY KONSTRUKCJI DACHU ODSUNĄĆ OD PRZEWODÓW KOMINOWYCH O 30cm LUB OTYNKOWAĆ (NA SIATCE RABITZA)  
 ZASTOSOWAĆ DREWNO KONSTRUKCYJNE KL C24  
 PRZED ZAMÓWIENIEM ELEMENTÓW KONSTRUKCYJNYCH WIĘŻBY DACHOWEJ WSZYSTKIE ELEMENTY DREWNIANE NALEŻY ZABEZPIECZYĆ PRZED KOROZJĄ BIOLOGICZNĄ PRZEZ 3 -ZANURZENIE W PREPARACIE TRÓJFUNKCYJNYMKROTNE np. OGNIOPRONIE  
 WSZYSTKIE ELEMENTY DREWNIANE OPARTE NA ŚCIANACH W STYKU ELEMENTU DREWNIANEGO Z ŚCIANĄ NALEŻY ZAIZOLOWAĆ FOLIĄ LUB PAPĄ.  
 MURŁATY ZAMOCOWAĆ W WIENCACH ZELBETOWYCH ZA POŚREDNICTWEM ZESTAWÓW "SPN (ŚRÓBA-KOTEW, PODKŁADKA, NAKRĘTKA)  
 SŁUPKI ZLOKALIZOWAĆ NA PODWALINACH 16X10x300

mgr inż. arch. Wanda Kierebińska-Tokarz  
 uprawnienia budowlane bez ograniczeń do projektowania w spec. architektonicznej nr UAN-VIII.83861/14/88 SL-1434

PRACOWNIA PROJEKTOWA "MM STUDIO" ANDRZEJ MUSIALSKI ul. MARCONIEGO 37A 42-202 Częstochowa,				
BUDYNEK MIESZKALNY				
Obiekt:	BUDOWA BUDYNKU MIESZKALNEGO-DOMU PARAFIALNEGO WRAZ Z NIEZBĘDĄ INFRASTRUKTURĄ TECHNICZNĄ			
Nazwa inwestycji:	Kolonia Krępa, gmina Lgota Wielka, powiat radomski dz.nr 33 obręb 0003 Kolonia Krępa 2			
Adres inwestycji:				
Przedmiot rysunku:	SCHEMAT WIĘŻBY DACHOWEJ			
Projektant architektury:	mgr inż. arch. Wanda Kierebińska -Tokarz upr. nr 83861/14/88	Data 08/09/2021	Podpis <i>[Signature]</i>	Skala 1:75
Projektant konstrukcji:	mgr, inż. bud. Andrzej Musialski upr. nr 83/Cz	Data 08/09/2021	Podpis <i>[Signature]</i>	Nr rys. 3

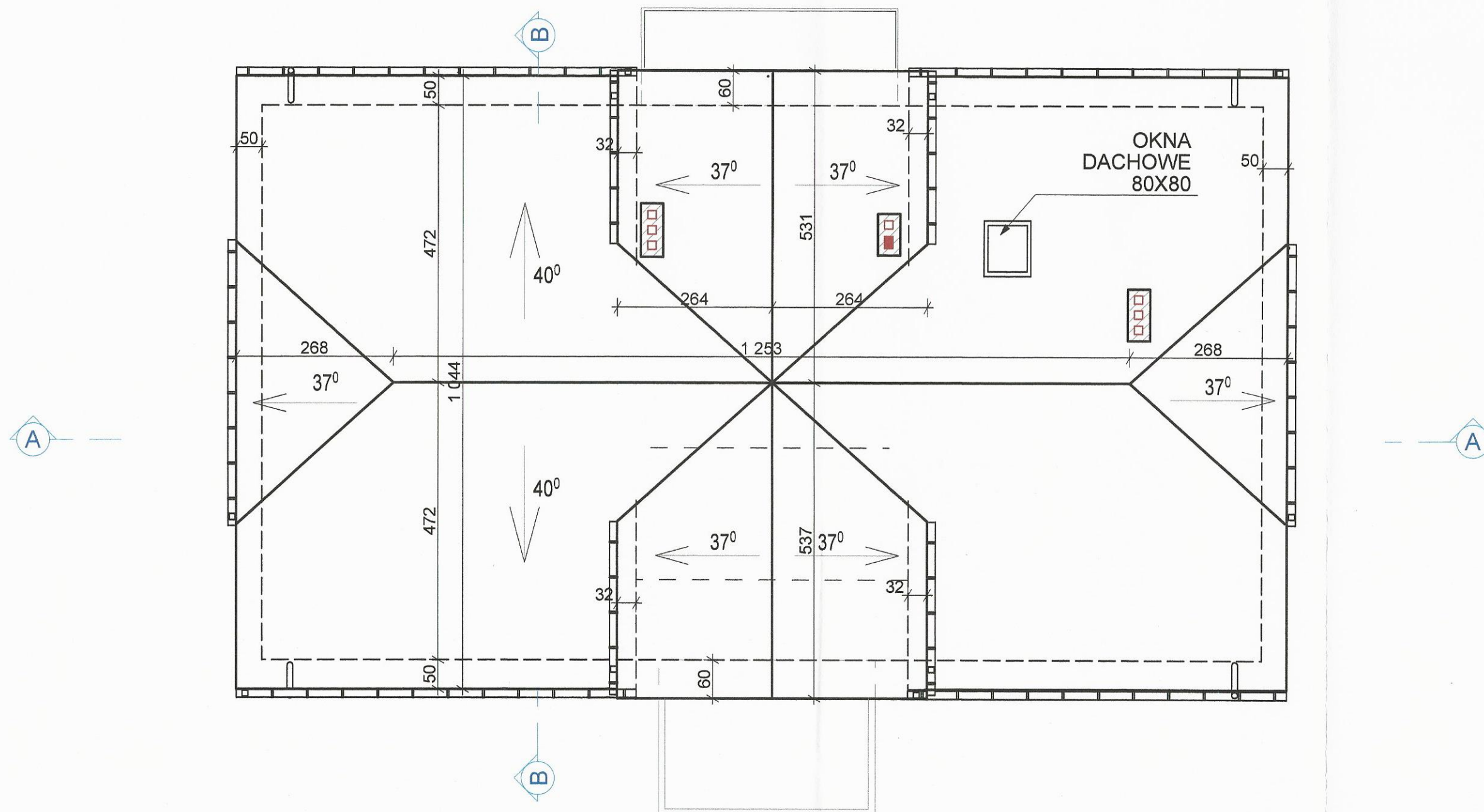

UWAGA:

PRZEWODY WENTYLACYJNE WYPROWADZIĆ DO WYSOKOŚCI ZGODNIE Z NORMĄ ( PN 89/B-10425:2019) OTWORZYĆ NA BOKI, WYLOTY OSIATKOWAĆ, CZAPKI Z KAPINOSEM. DO KOMINÓW DOPROWADZIĆ ŁAWY KOMINIARSKIE  
 PRZEWÓD SPALINOWY WYPROWADZIĆ min. 60cm OD KALENICY  
 DO PRZEWODÓW KOMINOWYCH ZAMONTOWAĆ ŁAWY KOMINIARSKIE  
 NA DACHU NALEŻY ZAMONTOWAĆ ŚNIEGOLĄPY LUB PŁÓTKI PRZECIWSNIEGOWE W MIN. DWÓCH RZĘDACH MIJANKOWO. ( W OKOLICACH WEJŚĆ DO BUDYNKU ZALECA SIĘ ZASTOSOWANIE PŁÓTKÓW PRZECIWSNIEGOWYCH )  
 ZAMONTOWAĆ WYŁAZ DACHOWY LUB OKNA POŁACIOWE Z FUNKCJĄ WYŁAZU  
 OBRÓBKI BLACHARSKIE Z BLACHY OCYNKOWANEJ.  
 INSTALACJA ODGROMOWA WG. RYS. BRANŻOWYCH.  
 RYNNY Ø 150, RURY SPUSTOWE Ø 120  
 ROZMIESZCZENIE JAK NA RYSUNKU POWYŻEJ

mgr inż. arch. Wanda Kierebińska-Tokarz  
 uprawnienia budowlane bez ograniczeń do  
 projektowania w spec. architektonicznej  
 dz.nr 33 obręb 0003 Kolonia Krępa 2  
 SL-1434

PRACOWNIA PROJEKTOWA "MM STUDIO" ANDRZEJ MUSIALSKI ul. MARCONIEGO 37A 42-202 Częstochowa,				
Obiekt:	BUDYNEK MIESZKALNY			
Nazwa inwestycji	BUDOWA BUDYNKU MIESZKALNEGO-DOMU PARAFIALNEGO WRAZ Z NIEZBEDNĄ INFRASTRUKTURĄ TECHNICZNĄ			
Adres inwestycji	Kolonia Krępa, gmina Lgota Wielka, powiat radomszczański dz.nr 33 obręb 0003 Kolonia Krępa 2			
Przedmiot rysunku	RZUT DACHU			
Projektant architektury	mgr inż. arch. Wanda Kierebińska -Tokarz upr. nr 29/SL OKN/2014/11	Data 08/09/2021	Podpis <i>Wanda Kierebińska-Tokarz</i>	Skala 1:75
Projektant konstrukcji	mgr, inż. bud. Andrzej Musiański upr. nr 83/Cz	Data 08/09/2021	Podpis <i>Andrzej Musiański</i>	Nr rys. 4

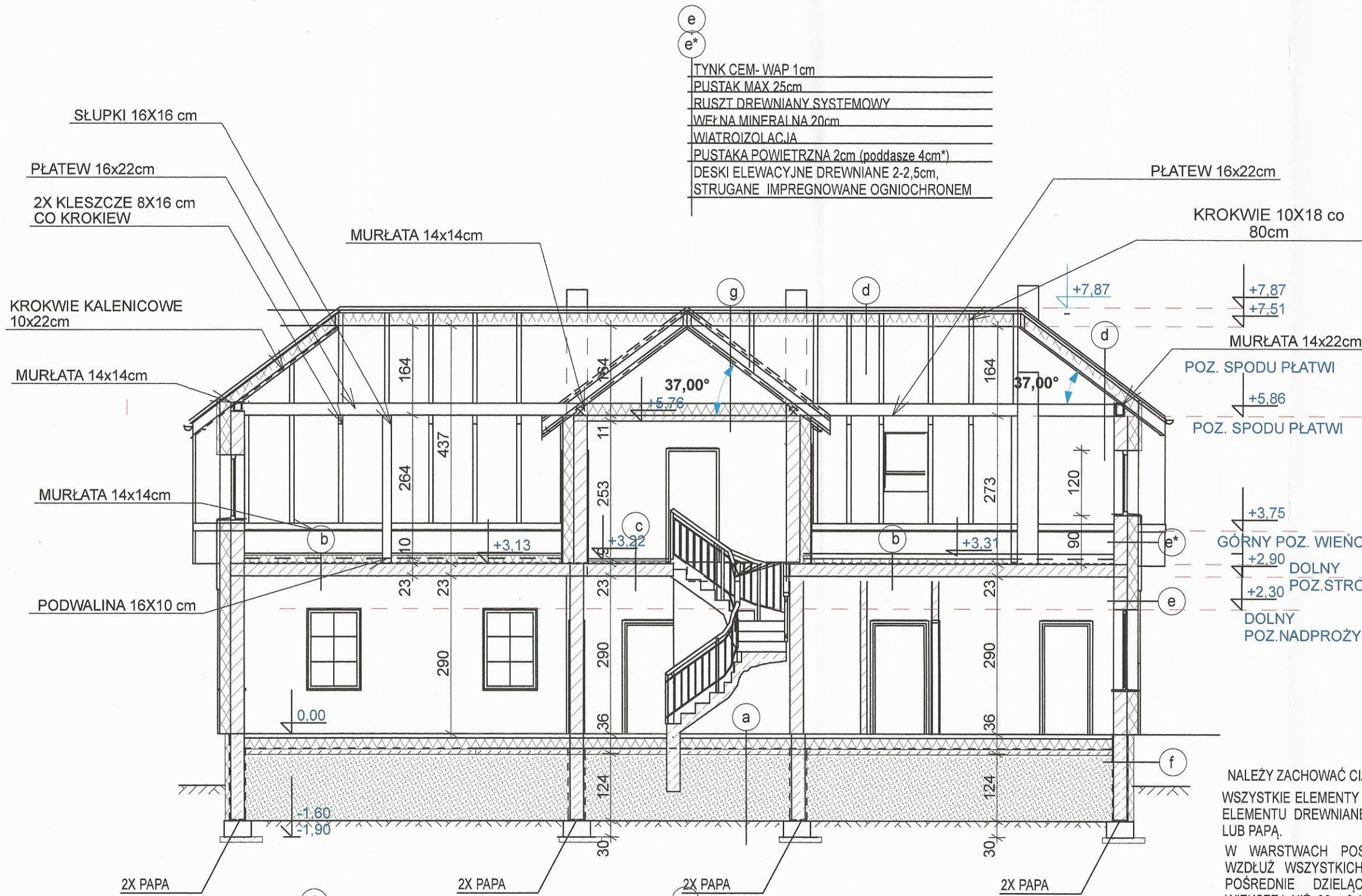

- e
- e\*
- TYNK CEM- WAP 1cm
- PUSTAK MAX 25cm
- RUSZT DREWNIANY SYSTEMOWY
- WEŁNA MINERALNA 20cm
- WIATROIZOLACJA
- PUSTAKA POWIETRZNA 2cm (poddasze 4cm\*)
- DESKI ELEWACYJNE DREWNIANE 2-2,5cm,
- STRUGANE IMPREGNOWANE OGNIOCHRONEM

- a
- PŁYTKI GRESOWE
- JASTRYCH CEMENTOWYMIN 6,5cm (ZBROJ. SIATKA CO 15cm)
- POLISTYREN EPS 150 15cm
- FOLIA BUDOWLANA GRUBA
- CHUDY BETON 10cm
- PIASEK UBITY WARSTWOWO (CO 30cm)
- GRUNT RODZIMY

- b
- PŁYTA OSB 2.2
- POLISTYREN XPS 15cm
- PAROIZOLACJA
- STROP AKERMAN 23cm
- TYNK CEM. WAPIENNY NA SIATCE

- c
- PŁYTKI GRESOW
- WYLEWKA CEMENTOWA
- POLISTYREN XPS 3cm
- PAROIZOLACJA
- STROP AKERMAN 23cm
- TYNK CEM. WAPIENNY NA SIATCE

- d
- BLACHODACHÓWKA
- ŁATY 5X6
- KONTRŁATY 5x2,5cm
- WIATROIZOLACJA (MEMBRANA WYSOKOPRZEPUSZCZALNA)
- KROTWIE 8x18cm
- WEŁNA MINERALNA 10cm (MIĘDZY KROKWIAMI)
- PAROIZOLACJA FOLIA PAROIZOLACYJNA
- ZALECA SIĘ WYKONCZENIE STRYCHU: PŁYTA OSB LUB G-K NA STELAŻU SYSTEMOWYM

- f
- BETONITY 25cm
- RAPÓWKA
- ABIZOL R+P
- STYROPIAN 10cm
- FOLIA KUBEŁKOWA
- POWYZEJ TERENU DO POZIOMU 0,00 WYK.: TYNK MOZAIKOWY NA SIATCE LUB OKŁADZINA COKOŁOWA

- g
- BLACHODACHÓWKA
- ŁATY 5X6
- KONTRŁATY 5x2,5cm
- WIATROIZOLACJA (MEMBRANA WYSOKOPRZEPUSZCZALNA)
- KROTWIE 8x18cm
- WEŁNA MINERALNA 10cm (MIĘDZY KROKWIAMI)
- PAROIZOLACJA
- PŁYTA ŻELBETOWA 10cm

NALEŻY ZACHOWAĆ CIĄGŁOŚĆ HYDROIZOLACJI  
 WSZYSTKIE ELEMENTY DREWNIANE OPARTE NA ŚCIANACH W STYKU ELEMENTU DREWNIANEGO Z ŚCIANĄ NALEŻY ZAIZOLOWAĆ FOLIĄ LUB PAPA.  
 W WARSTWACH POSADZKI WYKONAĆ DYLATACJĘ OBWODOWĄ WZDŁUŻ WSZYSTKICH ŚCIAN, SCHODÓW, SŁUPÓW I DYLATACJĘ POŚREDNIE DZIELĄCE PODKŁAD NA POLA O POWIERZCHNI NIE WIĘKSZEJ NIŻ 30 m<sup>2</sup> I BOKU NIEPRZEKRACZAJĄCYM 6 m ORAZ NA STYKU PÓL O RÓŻNORODNYCH WARSTWACH POSADZKOWYCH  
 HYDROIZOLACJA W ŁAZIENKACH NA WARSTWIE WYLEWKI PODLOGOWEJ, DO WYS.30cm NA ŚCIANACH I NA CAŁEJ WYSOKOŚCI KABINY PRYSZNICOWEJ ORAZ 30cm WOKÓŁ UMYWALEK

PRACOWNIA PROJEKTOWA "MM STUDIO" ANDRZEJ MUSIAŁSKI ul. MARCONIEGO 37A 42-202 Częstochowa,				
Obiekt:	BUDYNEK MIESZKALNY			
Nazwa inwestycji:	BUDOWA BUDYNKU MIESZKALNEGO-DOMU PARAFIALNEGO WRAZ Z NIEZBEDNĄ INFRASTRUKTURĄ TECHNICZNĄ			
Adres inwestycji:	Kolonja Krępa, gmina Lgota Wielka, powiat radomszczański dz.nr 33 obręb 0003 Kolonia Krępa 2			
Przedmiot rysunku:	PRZEKRÓJ A-A			
Projektant architektury:	mgr inż. arch. Wanda Kierebińska -Tokarz	Data: 08/09/2021	Podpis: <i>[Signature]</i>	Skala: 1:75
Projektant konstrukcji:	mgr. inż. bud. Andrzej Musiański	Data: 08/09/2021	Podpis: <i>[Signature]</i>	Nr rys.: 5

mgr inż. arch. Wanda Kierebińska-Tokarz  
 uprawnienia budowlane bez ograniczeń do projektowania w spec. architektonicznej nr UAN-VIII.83861/14/88 SL-1434

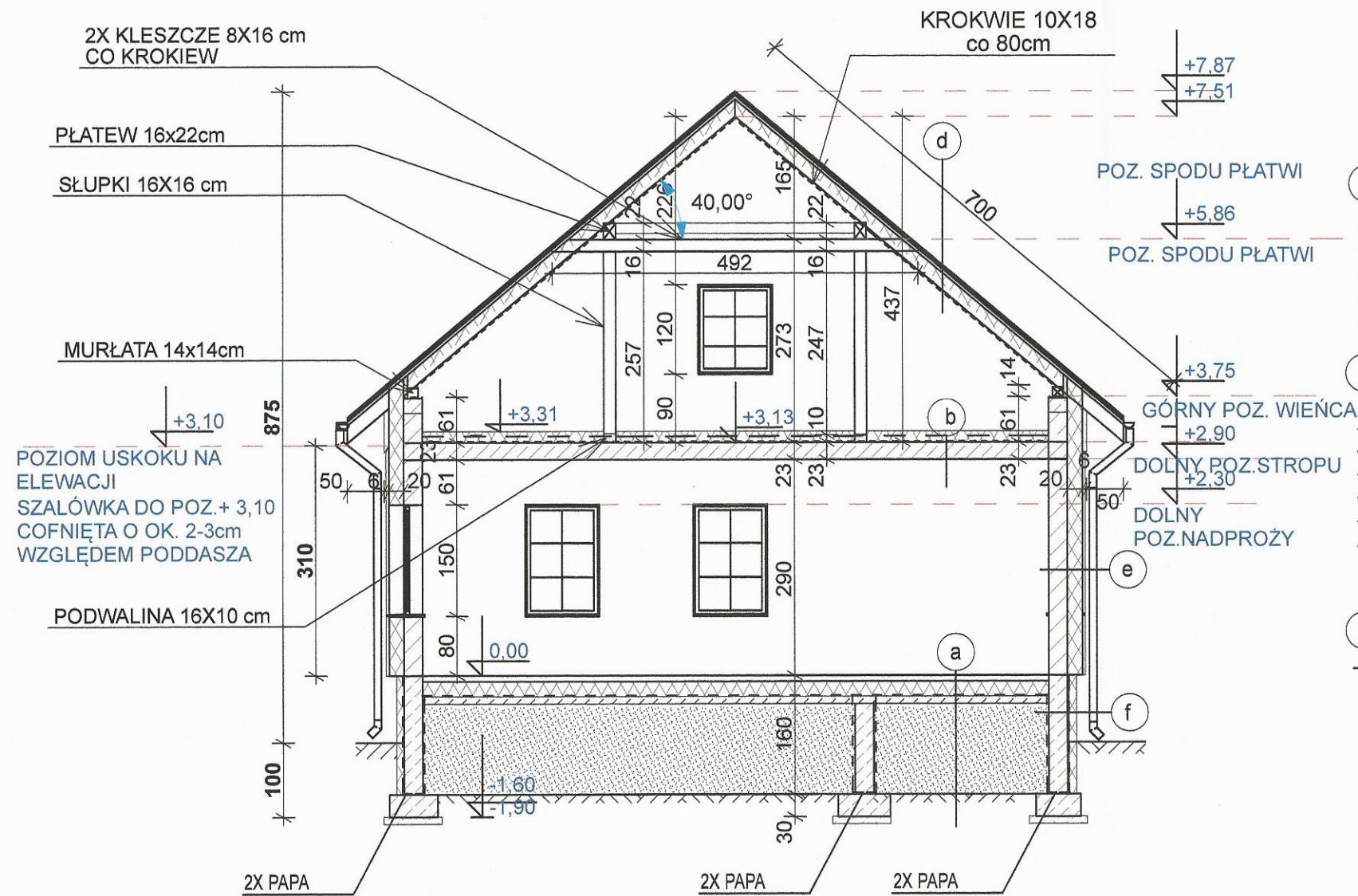

a

PŁYTKI GRESOWE
JASTRYCH CEMENTOWYMIN 6.5cm (ZBROJ.)
SIATKA CO 15cm
POLISTYREN EPS 150 15cm
FOLIA BUDOWLANA GRUBA
CHUDY BETON 10cm
PIASEK UBITY WARSTWOWO (CO 30cm)
GRUNT RODZIMY

b

PŁYTA OSB 2.2
POLISTYREN XPS 15cm
PAROIZOLACJA
STROP AKERMAN 23cm
TYNK CEM. WAPIENNY NA SIATCE

c

PŁYTKI GRESOW
WYLEWKA CEMENTOWA
POLISTYREN XPS 3cm
PAROIZOLACJA
STROP AKERMAN 23cm
TYNK CEM. WAPIENNY NA SIATCE

d

BLACHODACHÓWKA
ŁĄTY 5X6
KONTRŁATY 5x2.5cm
WIATROIZOLACJA (MEMBRANA WYSOKOPRZEPUSZCZALNA)
KROTKWIE 8x18cm
WEŁNA MINERALNA 10cm (MIĘDZY KROKWIAMI)
PAROIZOLACJA FOLIA PAROIZOLACYJNA
ZALECA SIĘ WYKOŃCZENIE STRYCHU: PŁYTA OSB LUB G-K NA STELAŻU SYSTEMOWYM

e

TYNK CEM- WAP 1cm
PUSTAK MAX 25cm
RUSZT DREWNIANY SYSTEMOWY
WFI NA MINERAL NA 20cm
WIATROIZOLACJA
PUSTAKA POWIETRZNA 2cm (poddasze 4cm*)
DESKI ELEWACYJNE DREWNIANE 2-2,5cm, STRUGANE IMPREGNOWANE OGNIOCHRONEM

f

BETONITY 25cm
RAPÓWKA
ABIZOL R+P
STYROPIAN 10cm
FOLIA KUBEŁKOWA
POWYŻEJ TERENU DO POZIOMU 0,00 WYK.: TYNK MOZAIKOWY NA SIATCE LUB OKŁADZINA COKOŁOWA

NALEŻY ZACHOWAĆ CIĄGŁOŚĆ HYDROIZOLACJI

WSZYSTKIE ELEMENTY DREWNIANE OPARTE NA ŚCIANACH W STYKU ELEMENTU DREWNIANEGO Z ŚCIANĄ NALEŻY ZAIZOLOWAĆ FOLIĄ LUB PAPĄ.

W WARSTWACH POSADZKI WYKONAĆ DYLATACJĘ OBWODOWĄ WZDŁUŻ WSZYSTKICH ŚCIAN, SCHODÓW, SŁUPÓW I DYLATACJE POŚREDNIE DZIELĄCE PODKŁAD NA POLA O POWIERZCHNI NIE WIĘKSZEJ NIŻ 30 m<sup>2</sup> I BOKU NIEPRZEKRACZAJĄCYM 6 m ORAZ NA STYKU PÓL O RÓŻNORODNYCH WARSTWACH POSADZKOWYCH

HYDROIZOLACJA W ŁAZIENKACH NA WARSTWIE WYLEWKI PODLOGOWEJ, DO WYS.30cm NA ŚCIANACH I NA CAŁEJ WYSOKOŚCI KABINY PRYSZNICOWEJ ORAZ 30cm WOKÓŁ UMYWALEK

mgr inż. arch. Wanda Kierebińska-Tokarz  
uprawnienia budowlane bez ograniczeń do  
projektowania w spec. architektonicznej  
nr LAN-VIII.83861/14/88 SL-1434

PRACOWNIA PROJEKTOWA "MM STUDIO" ANDRZEJ MUSIALSKI ul. MARCONIEGO 37A 42-202 Częstochowa,					
Objekt:	BUDYNEK MIESZKALNY				
Nazwa inwestycji	BUDOWA BUDYNKU MIESZKALNEGO-DOMU PARAFIALNEGO WRAZ Z NIEZBĘDNĄ INFRASTRUKTURĄ TECHNICZNĄ				
Adres inwestycji	Kolonia Krępa, gmina Lgota Wielka, powiat radomszczański dz.nr 33 obręb 0003 Kolonia Krępa 2				
Przedmiot rysunku	PRZEKRÓJ B-B				
Projektant architektury	mgr inż. arch. Wanda Kierebińska -Tokarz upr. nr 20/01/OK/2014/11	Data 08/09/2021	Podpis <i>[Signature]</i>	Skala 1:75	
Projektant konstrukcji	mgr, inż. bud. Andrzej Musiański upr. nr 83/Cz	Data 08/09/2021	Podpis <i>[Signature]</i>	Nr rys. 6	



ELEWACJA FRONTOWA



ELEWACJA BOCZNA I



ELEWACJA BOCZNA II



ELEWACJA TYLNA

mgr inż. arch. Wanda Kierebińska-Tokarz  
 uprawnienia budowlane bez ograniczeń do  
 projektowania w spec. architektonicznej  
 nr UAN-VIII.83861/14/88 SL-1434

PRACOWNIA PROJEKTOWA "MM STUDIO" ANDRZEJ MUSIALSKI ul. MARCONIEGO 37A 42-202 Częstochowa,				
Objekt:	BUDYNEK MIESZKALNY			
Nazwa inwestycji	Kolonia Krępa, gmina Lgota Wielka, powiat radomszczański dz. nr 33 obręb 0003 Kolonia Krępa 2			
Adres inwestycji	Kolonia Krępa, gmina Lgota Wielka, powiat radomszczański dz. nr 33 obręb 0003 Kolonia Krępa 2			
Przedmiot rysunku	ELEWACJE			
Projektant architektury	mgr inż. arch. Wanda Kierebińska-Tokarz <del>upr. nr 83/Cz</del>	Data 08/09/2021	Podpis <i>[Signature]</i>	Skala 1:100
Projektant konstrukcji	mgr, inż. bud. Andrzej Musiański upr. nr 83/Cz	Data 08/09/2021	Podpis <i>[Signature]</i>	Nr rys. 7

Le8



WIDOK I ELEWACJA FRONTOWA



WIDOK III ELEWACJA TYLNA I BOCZNA



WIDOK II ELEWACJA BOCZNA



WIDOK IV ELEWACJA TYLNA

mgr inż. arch. Wanda Kierebińska-Tokarz  
 upr. nr 20/010K/2014/II  
 nr UAN-VIII.83861/14/88 SL-1434

PRACOWNIA PROJEKTOWA "MM STUDIO" ANDRZEJ MUSIAŁSKI ul. MARCONIEGO 37A 42-202 Częstochowa, BUDYNEK MIESZKALNY					
Obiekt:	BUDOWA BUDYNKU MIESZKALNEGO-DOMU PARAFIALNEGO WRAZ Z NIEZBEDNĄ INFRASTRUKTURĄ TECHNICZNĄ				
Nazwa inwestycji	Kolonja Krępa, gmina Lgota Wielka, powiat radomszczański dz.nr 33 obręb 0003 Kolonia Krępa 2				
Adres inwestycji	WIZUALIZACJA				
Przedmiot rysunku	mgr inż. arch. Wanda Kierebińska-Tokarz				
Projektant architektury	upr. nr 20/010K/2014/II	Data	08/09/2021	Podpis	Skala 1:100
Projektant konstrukcji	mgr. inż. bud. Andrzej Musiański	Data	08/09/2021	Podpis	Nrys. 8
	upr. nr 83/Cz				